

CAMPEONATO PROVINCIAL DE CROSS COUNTRY

MAYO - 02 - DE 2026
Rio Ceballos - Cordoba

MANUAL TECNICO

ORGANIZA Y FIZCALIZA:



Generalidades

<p><u>FECHA</u></p>	<p>Sábado 02 de mayo de 2026.-</p>
<p><u>CIUDAD</u></p>	<p>Ciudad de Rio Ceballos, provincia de Córdoba.</p>
<p><u>LUGAR</u></p>	<p>Predio de la Unión Obrera Metalúrgica. Avda San Martin 10500, La Quebrada. Ciudad de Rio Ceballos.</p>
<p><u>CATEGORIAS</u></p>	<p>MAYORES - U23 - U20 - U18 - U16 - U14 – U12 Cada una de las categorías incluye a atletas federados y promocionales, femeninos y masculinos.</p>
<p><u>ORGANIZACIÓN y FIZCALIZACION</u></p>	<p>Federación Atletica Cordobesa Asociación Civil Atletica Sierras Chicas Opus Magnum – Contacto Corredor</p>
<p><u>REQUISITOS</u></p>	<p>Los requisitos para que un atleta pueda participar en el campeonato:</p> <ul style="list-style-type: none"> • Haber nacido en la provincia de Cordoba • Estar naturalizado en la provincia de Cordoba con domicilio actualizado • Estar dentro del límite de edad establecido por la competencia para cada una de las categorías • Estar inscripto en la competencia a través de la página de CADA o por los medios que la organización disponga.
<p><u>INSCRIPCION</u></p>	<p>La Inscripción se realizará hasta las 23:59 horas, del día 26 de ABRIL de 2026.</p> <p>Proceso de inscripcion: en la siguiente plataforma de inscripciones se realiza el llenado de los datos y la informacion del comprobante del pago: PLATAFORMA INSCRIPCIONES</p> <p>Los atletas federados, seleccionar la opción “Atleta Federado”, llenar ficha personal, subir comprobante de pago. Terminado el paso 1, serán dirigidos a la página de CADA para completar el trámite administrativo para que su marca sea oficial.</p> <p>Los atletas promocionales realizaran el trámite en la misma plataforma, seleccionando la opción “Atleta Promocional”.</p> <p>Por consultas relacionadas, enviar mensajes a los siguientes correos electrónicos:</p> <ul style="list-style-type: none"> • aatleticasierraschicas@gmail.com • eventos@opusmagnumrc.com.ar <p>o a los teléfonos de contacto: 351-5925776 (Viviana Diaz) o 351-3831266 (Jose Fernandez)</p>

<p>VALORES DE INSCRIPCION</p>	<table border="1"> <thead> <tr> <th>categoria</th> <th>valor federados</th> <th>valor promocionales</th> </tr> </thead> <tbody> <tr> <td>Mayores</td> <td>\$ 30.000,00</td> <td>\$ 35.000,00</td> </tr> <tr> <td>U-23</td> <td>\$ 30.000,00</td> <td>\$ 35.000,00</td> </tr> <tr> <td>U-20</td> <td>\$ 22.000,00</td> <td>\$ 30.000,00</td> </tr> <tr> <td>U-18</td> <td>\$ 22.000,00</td> <td>\$ 30.000,00</td> </tr> <tr> <td>U-16</td> <td>\$ 19.000,00</td> <td>\$ 22.000,00</td> </tr> <tr> <td>U-14</td> <td>\$ 19.000,00</td> <td>\$ 22.000,00</td> </tr> <tr> <td>U-12</td> <td>\$ 15.000,00</td> <td>\$ 18.000,00</td> </tr> </tbody> </table> <p>Ingreso al predio atletas: sin costo Ingreso al predio acompañantes mayores: \$ 2.500. Ingreso al predio acompañantes menores de 10 años: \$ 1000 Ingreso al predio acompañantes menores de 5 años: Sin costo Estacionamiento controlado dentro del predio: \$ 5.000 todo el día Estacionamiento libre en la via publica: sin costo.</p> <p><u>JUECES</u></p> <p>Los jueces Principales y Auxiliares necesarios para el control de las competencias, serán asignados por la Asociación Civil Atletica Sierras Chicas.</p> <p>Se utilizará un sistema de cronometraje con toma de tiempos a través de chip electrónicos retornables y filmación de la zona de llegada para cada uno de los atletas. Los mismos estarán identificados con dorsales numerados según la categoría en la cual compiten.</p>	categoria	valor federados	valor promocionales	Mayores	\$ 30.000,00	\$ 35.000,00	U-23	\$ 30.000,00	\$ 35.000,00	U-20	\$ 22.000,00	\$ 30.000,00	U-18	\$ 22.000,00	\$ 30.000,00	U-16	\$ 19.000,00	\$ 22.000,00	U-14	\$ 19.000,00	\$ 22.000,00	U-12	\$ 15.000,00	\$ 18.000,00
categoria	valor federados	valor promocionales																							
Mayores	\$ 30.000,00	\$ 35.000,00																							
U-23	\$ 30.000,00	\$ 35.000,00																							
U-20	\$ 22.000,00	\$ 30.000,00																							
U-18	\$ 22.000,00	\$ 30.000,00																							
U-16	\$ 19.000,00	\$ 22.000,00																							
U-14	\$ 19.000,00	\$ 22.000,00																							
U-12	\$ 15.000,00	\$ 18.000,00																							
<p><u>CAMARA DE LLAMADA</u></p>	<p>En la cámara de llamada se realizarán los controles requeridos a los atletas, en lo que corresponde a números de competencia, elementos personales, etc. No se permitirá el ingreso de atletas a la zona de largada, que no se hayan presentado en la cámara de llamadas.</p> <p>En el área de calentamiento se instalará una mesa en donde el atleta se presentará de acuerdo al siguiente horario de acuerdo a su categoría.</p> <table border="1"> <thead> <tr> <th>CATEGORIA</th> <th>PRESENTACION EN MESA</th> <th>INGRESO A LINEA DE SALIDA</th> </tr> </thead> <tbody> <tr> <td>TODAS</td> <td>20 minutos</td> <td>5 minutos</td> </tr> </tbody> </table>	CATEGORIA	PRESENTACION EN MESA	INGRESO A LINEA DE SALIDA	TODAS	20 minutos	5 minutos																		
CATEGORIA	PRESENTACION EN MESA	INGRESO A LINEA DE SALIDA																							
TODAS	20 minutos	5 minutos																							

ASPECTOS COMPLEMENTARIOS
Y DE SERVICIOS:

Transporte:

Llegan a la localidad las empresas de transporte interurbano Fono Bus e Intercordoba.

Desde el centro de la ciudad, se cuenta con transporte público y servicio de taxis.

Disponibilidad de Cajeros automáticos:

- cuatro cajeros automáticos de la red link en Banco de Cordoba.

Alojamientos:

El sector de Sierras Chicas cuenta con una oferta considerable de plazas en hoteles, hosterías, cabañas, colonias sindicales, albergues y camping. Siendo la ciudad de Rio Ceballos, la que cuenta con mayor oferta de plazas disponibles.

En el epicentro de la actividad, se cuenta con departamentos disponibles para 4 y 6 personas, a costos accesibles para los participantes del evento.

Gastronomía:

Al ser localidades ampliamente visitadas durante todo el año, se cuenta con una variada y amplia oferta de restaurantes, bares, confiterías, paradores, rotiserías y casas de té para los participantes.

Estacionamiento:

Controlado dentro del predio: \$ 5.000 toda la jornada.

Libre en espacio público: Sin costo.

Cantina/Buffer: se cuenta con servicio de gastronomía concesionado de parte de la UOM.

PROGRAMA HORARIO

CATEGORÍA	PRUEBA	HORA DE SALIDA
U 20 – FEMENINO U 20 - MASCULINO	6 K 8 k	9:30 AM
U 18 - FEMENINO U 18 - MASCULINO	4 K 6 k	10:30 AM
MAYORES Y U 23 FEMENINO Y MASCULINO	10 K	11:15 AM
U 16 – FEMENINO - MASCULINO	3 K	12:30 AM
U 14 – U 12 FEMENINO y MASCULINO	1.2 K	13:00 AM
PREMIACION		13:30 AM

CIRCUITO DE CROSS COUNTRY

Sujeto a modificaciones según las condiciones del terreno

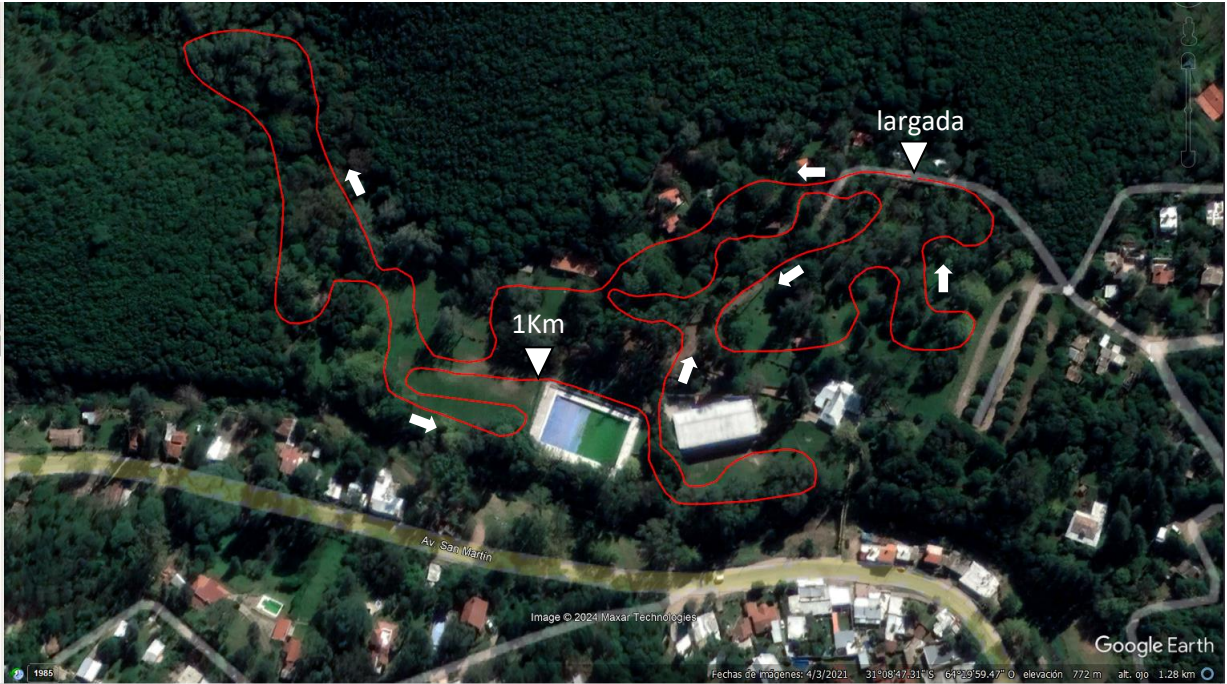

CROQUIS DE UBICACIÓN DEL PREDIO

